

PROSPETTIVA VIA FIRENZE

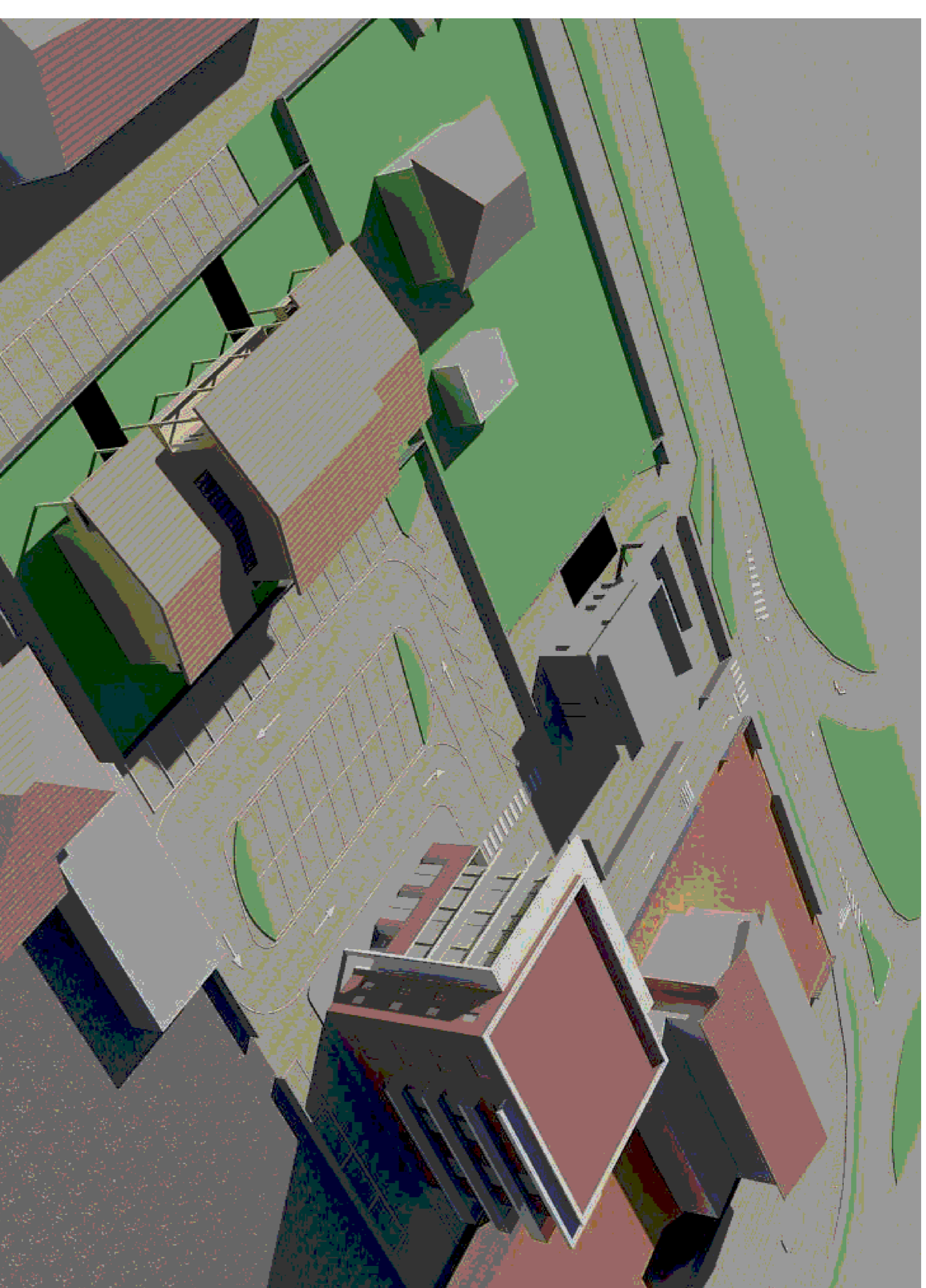

PROSPETTIVA VIA GENOVA

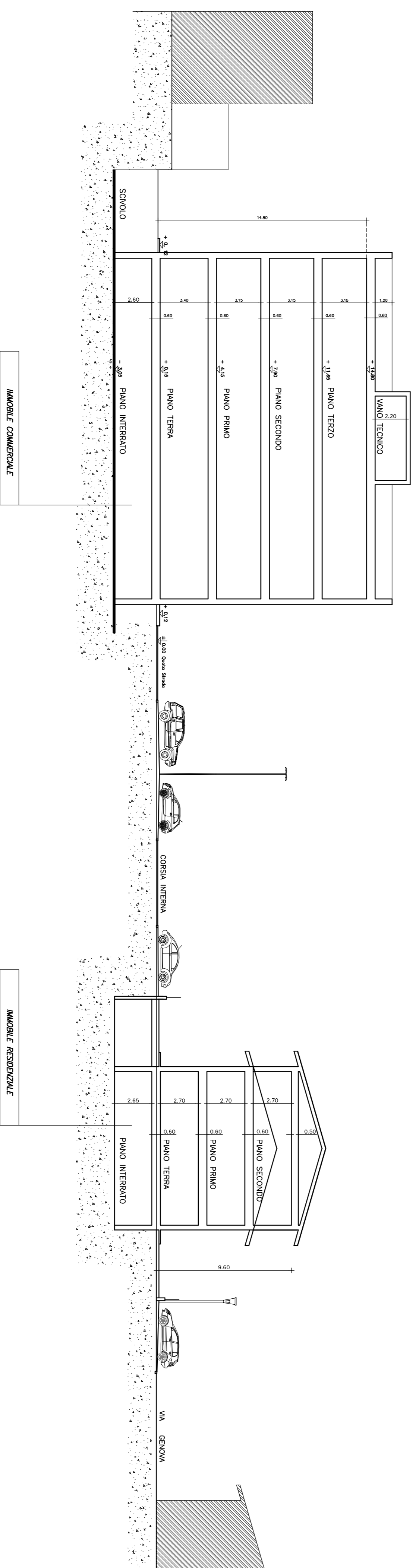

PROFILO TRASVERSALE

Provincia di Brescia
 Comune di Palazzolo S/O
 Frazione San Pancrazio

PIANO ATTUATIVO 1
 Prevalentemente terziario/commerciale ex Pll San Pancrazio
 Via Genova – Traversa di Via Firenze

OPERE DI URBANIZZAZIONE

PROFILO TRASVERSALE - PROSPETTIVE

Scala 1:200

COMMITTENTE:

TUCANO IMMOBILIARE S.R.L.
 VIA KUPFER N° 54 – PALAZZOLO SULL'OGLIO (BS)

TAV. 11

Agosto 2013 - Gennaio 2014

MASSIMO GRENA ARCHITETTO – VIA FIRENZE 28, 25035 PALAZZOLO SULL'OGLIO BS – 0307386179